

RESTAURANT  
Rue Général Leman, 44  
1040 - ETTERBEEK

Schéma de position  
Rez-de-chaussée



VIVELEC s.r.l.  
Rue Charles de Loupoigne, 6  
1348 - Louvain-la-Neuve  
BE0775.282.002

Date : 29/09/2023  
Revue : A  
Echelle : 1:50  
Format : A3  
Page : 1/2

REV.	DATE	NOTES
A	29/09/2023	Mise en conformité 2023
B		
C		
D		

REMARQUE

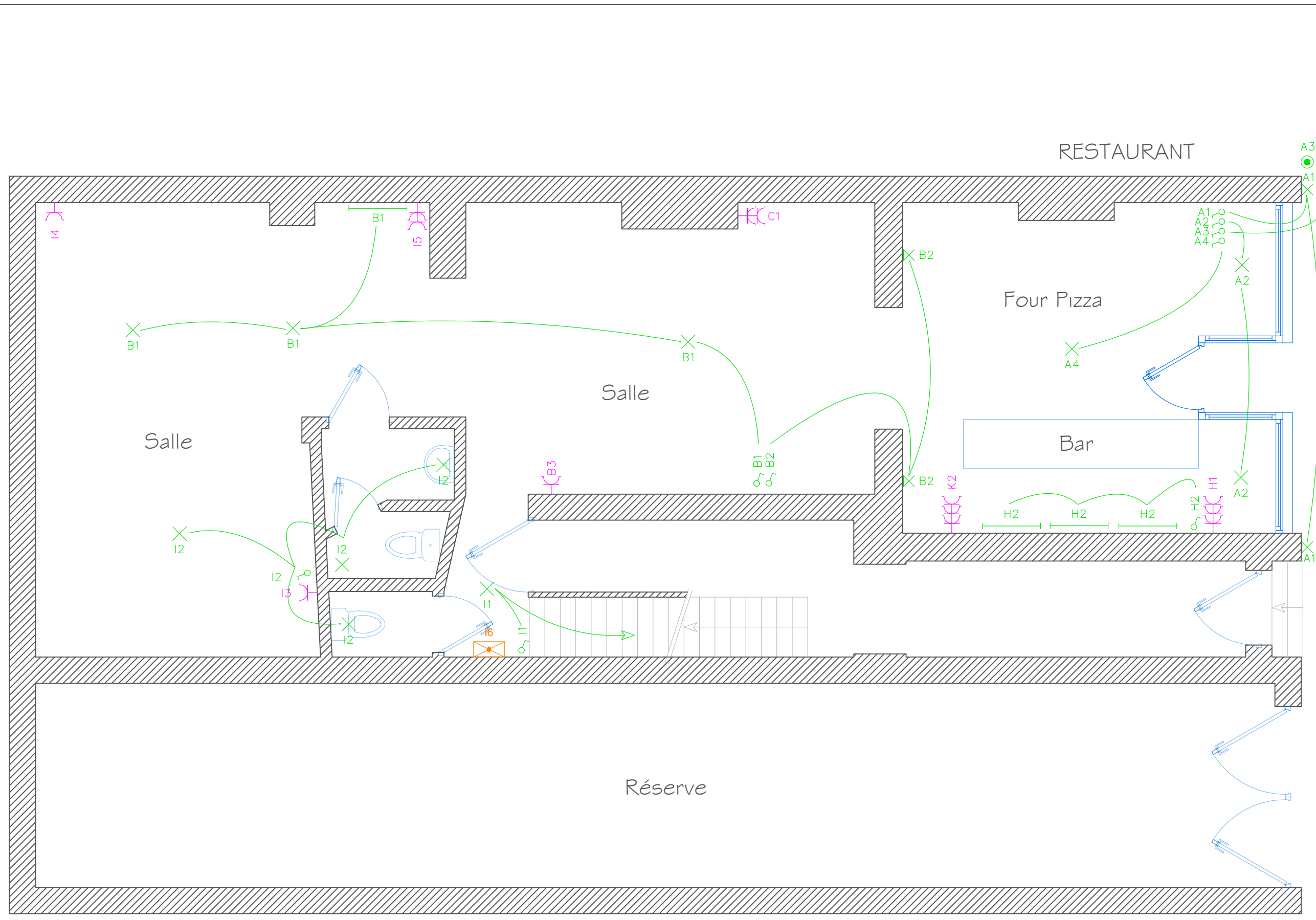

RESTAURANT  
Rue Général Leman, 44  
1040 - ETTERBEEK

Schéma de position  
Caves-Cuisine



VIVELEC s.r.l.  
Rue Charles de Loupoigne, 6  
1348 - Louvain-la-Neuve  
BE0775.282.002

Date : 29/09/2023  
Revue : A  
Echelle : 1:50  
Format : A3  
Page : 2/2

REV.	DATE	NOTES
A	29/09/2023	Mise en conformité 2023
B		
C		
D		

REMARQUE

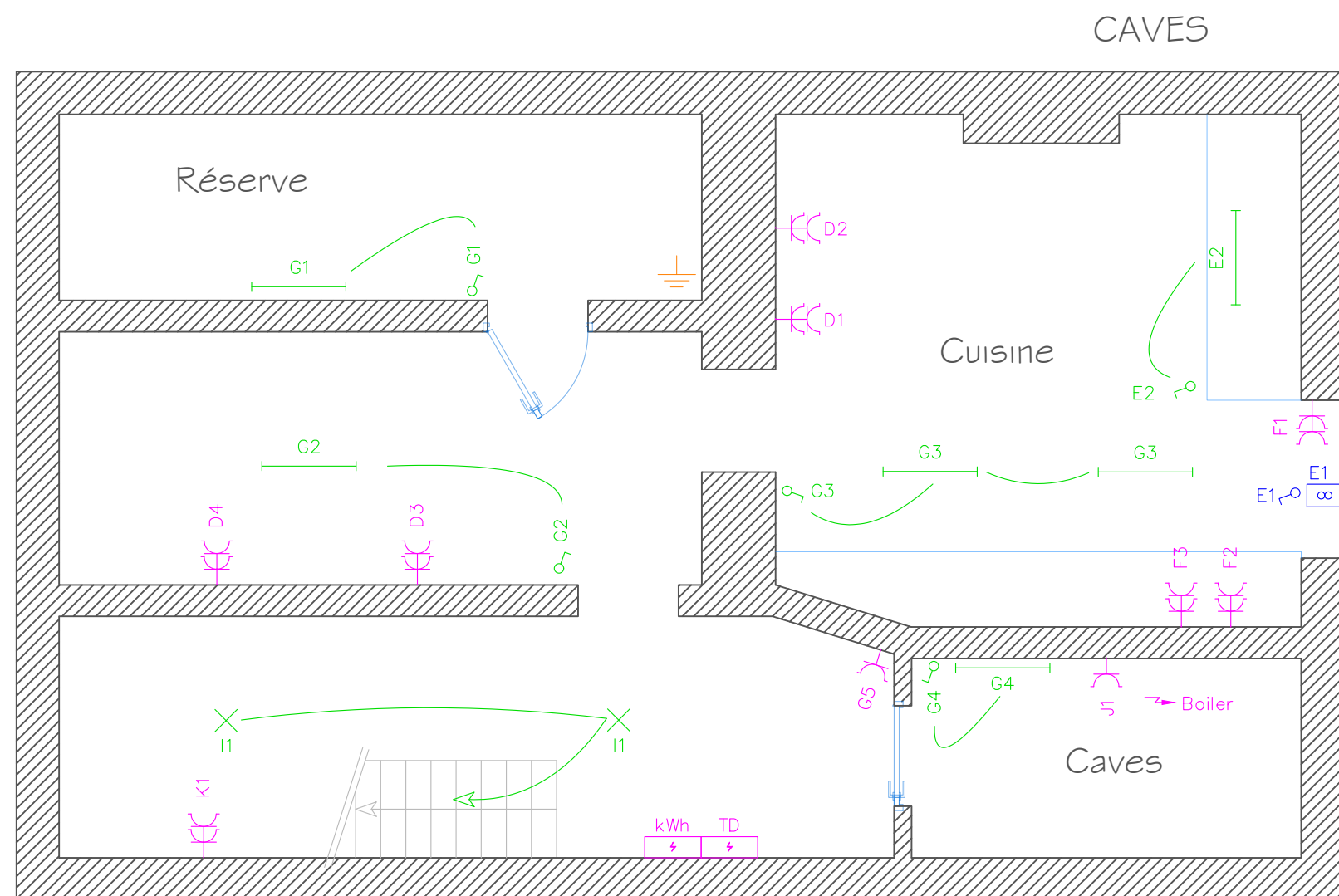

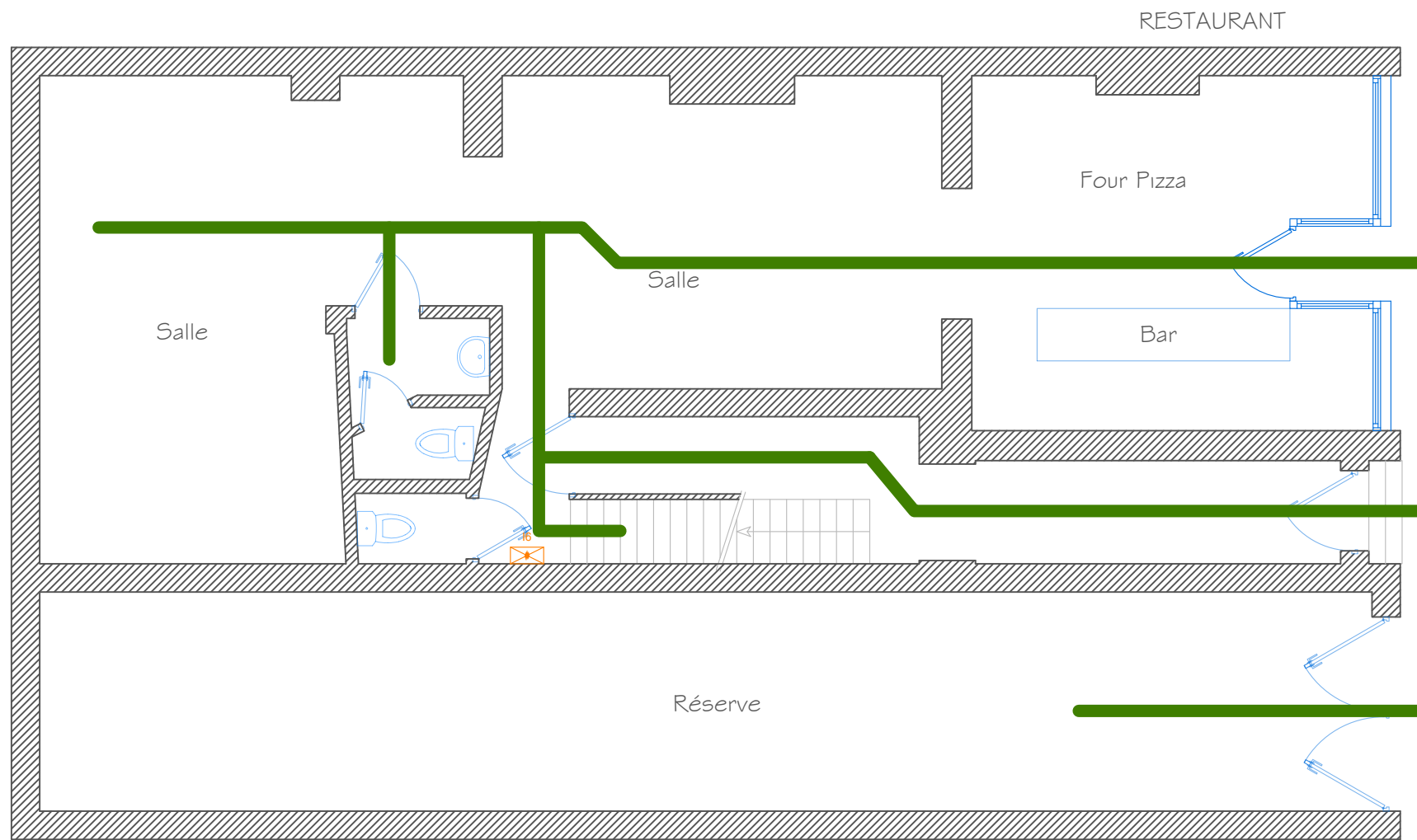

Circuits Critique:  
I - I6: Bloc Secours

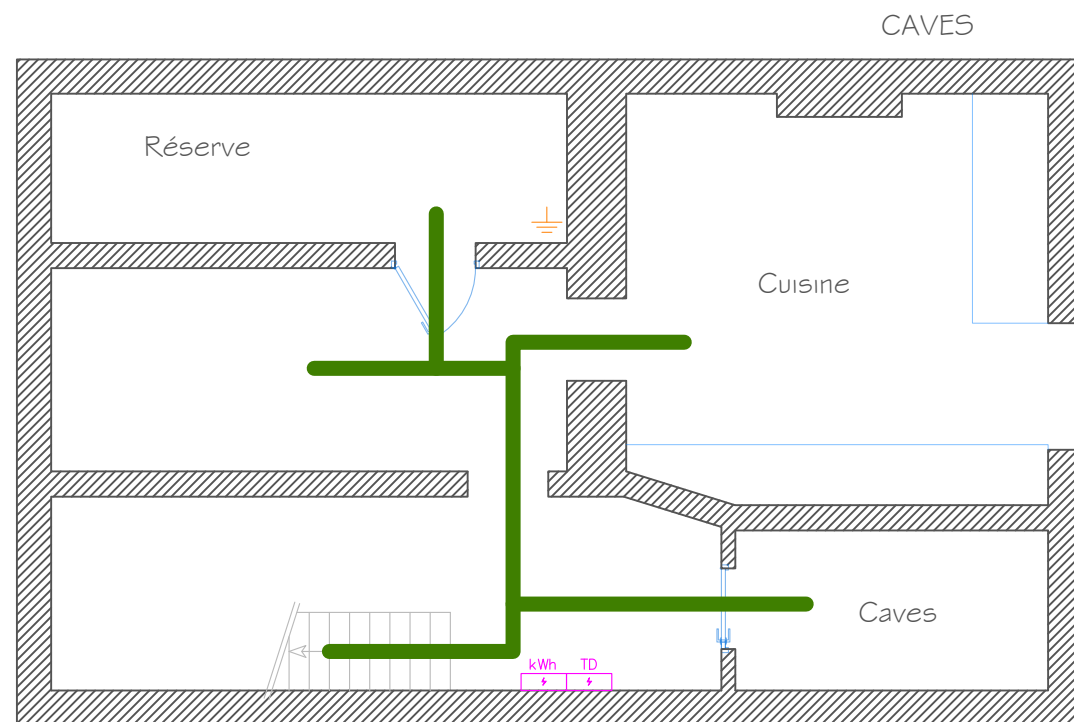

RESTAURANT  
Rue Général Leman, 44  
1040 - ETTERBEEK

Voies d'évacuations  
Rez-de-chaussée



VIVELEC s.r.l.  
Rue Charles de Loupoigne, 6  
1348 - Louvain-la-Neuve  
BE0775.282.002

Date :	29/09/2023
Revue :	A
Echelle :	1:50
Format :	A3
Page :	1/1

REV.	DATE	NOTES
A	29/09/2023	Mise en conformité 2023
B		
C		
D		

REMARQUE

COMMUNS  
Rue Général Leman, 44  
1040 - ETTERBEEK

Schéma de position



VIVELEC s.r.l.  
Rue Charles de Loupoigne, 6  
1348 - Louvain-la-Neuve  
BE0775.282.002

Date : 29/09/2023  
Revue : A  
Echelle : 1:50  
Format : A3  
Page : 1/1

REV.	DATE	NOTES
A	29/09/2023	Mise en conformité 2023
B		
C		
D		

REMARQUE

