

SIEGE DE BRUXELLES
Boulevard Clovis 15
1000 Bruxelles
Tél. 02 230 81 82
Fax 02 230 80 08

SIEGE D'ANVERS
Van der Sweepstraat 3 bus 44
2000 Antwerpen
Tél. 03 216 28 90
Fax 03 238 86 65

Bureau régional :

Harnant

DISTRIBUTEUR :

Inter cab miche

Ref.:

Compteur n°:

Index :

V. ref.:

N. ref.:

RAPPORT N° : 186/6-005/08

PROCES-VERBAL DE CONTROLE D'UNE INSTALLATION ELECTRIQUE BASSE TENSION

ADRESSE DE L'INSTALLATION :

Grand flece 112
481 Arqueuse
Sotuba

PROPRIETAIRE :

Adresse :

DEMANDEUR :

Adresse :

INSTALLATEUR :

Adresse :

TVA ou CI :

456 314 328

Date du contrôle : 05/10/06 Type de contrôle : Examen de conformité - visite de contrôle suivant :

(RGIE art. 270) (RGIE art. 271) (RGIE art. 276) (RPGT art.262) (R.T. art. 231) (Prescriptions distributeur)

Type d'installation : Nouvelle - Extension - Modification - Temporaire - Renforcement ; Type locaux : Appartement 2

Début travaux : Fondations avant après 1.10.81 - Installation électrique avant après 1.10.81 - 1.1.83 RGIE art.86

Raccordement : Tension 2x230 V Protection raccordement 40 A

Câble aliment, tableau, princ. : 4 X 16 mm² Inter.gén. : type 100/0.31

Type électrode de terre : boucle - barres - piquets - conducteur horizontal Schéma : TT

Nombre de tableaux : 1 ; Nombre de circuits term. : 16 ; RA : 13 Ohm; RI tot 20 MOhm

DESCRIPTION :

Système unifilaire et de situation

Infractions constatées et/ou notes :

NEANT

Note -> Equipotential chaudière en attente

PROCES-VERBAL DE CONFORMITE

Vu le :

le responsable du distributeur

nom :

signature :

DEVOIRS du PROPRIETAIRE, GESTIONNAIRE ou LOCATAIRE : voir verso.

- CONCLUSION : 1. L'installation est conforme. Le DPCDR est plombé et les schémas unifilaires et de situation ont été visés. L'installation doit être vérifiée avant le 05/10/2031 (art. 271 RGIE) ainsi qu'avant mise en service après modification ou extension importante exécutée avant cette date.
2. L'installation n'est pas conforme.
3. L'installation peut être maintenue en service pour autant qu'il soit remédié sans retard aux infractions mentionnées et pour autant que les mesures nécessaires soient prises pour que l'installation ne présente pas de danger pour les personnes et les biens.
- L'installation n'est pas conforme. L'installation doit être vérifiée avant le :

L'AGENT VISITEUR :

n° + nom + signature

05. SOTUBA

Le directeur,

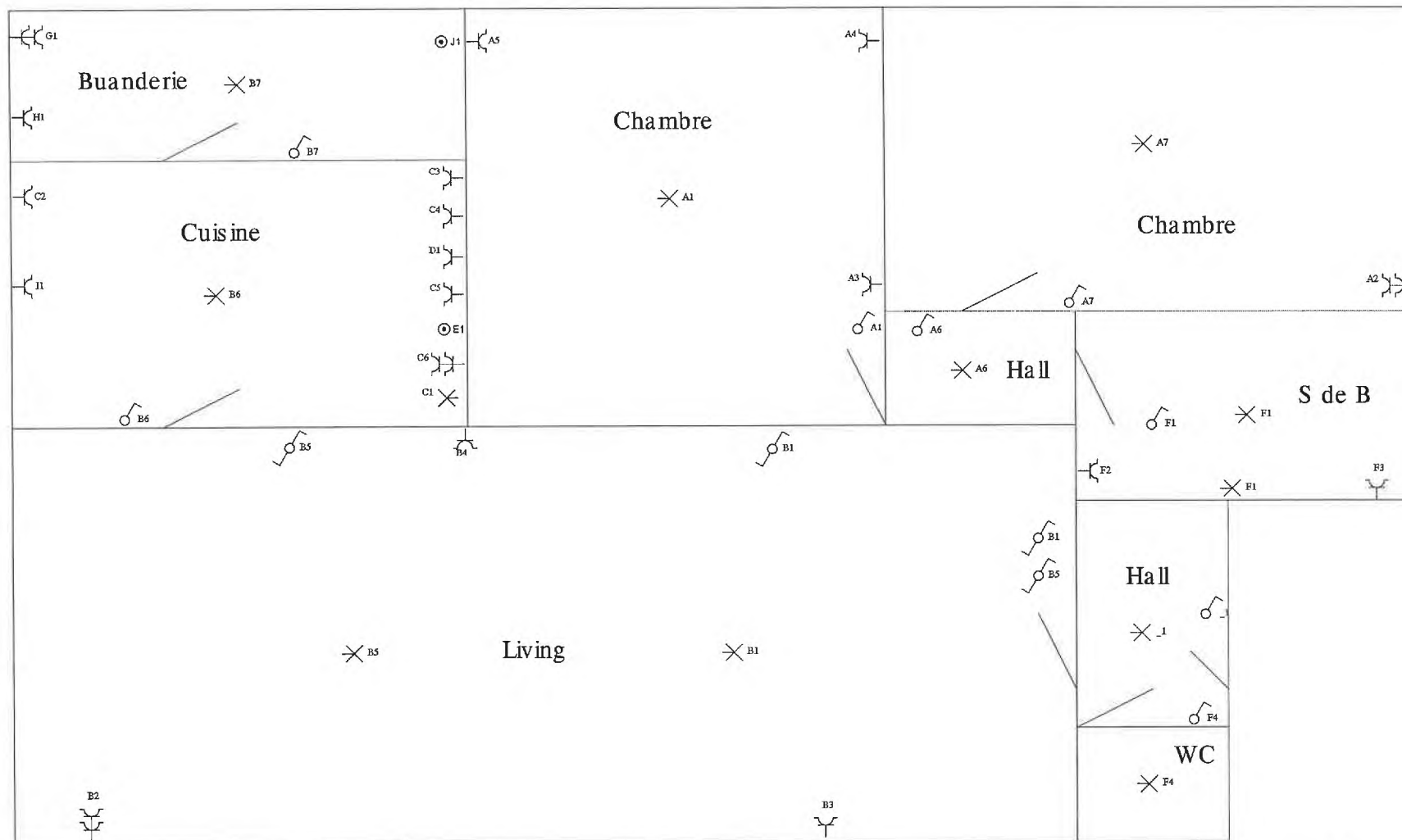

Appartement 2

Situatieschema / Schéma de situation

INSTALLATEUR	KEURING/CONTROLE	WERF/CHANTIER	IN, (400V)/230V ~
Naam/Nom S P R L FRABEL BTW / TVA BE 456,314,328 Datum/Date 04-10-2006 Handtek/Sign	Organis. - Naam/Nom - Datum/Date Handtek/Sign	Naam/Nom SA SOTRABA Straat/Rue Grand Place Gemeen/Comm 7181 ARQUENNES Handtek/Sign	 FIX-O-CAD 02541

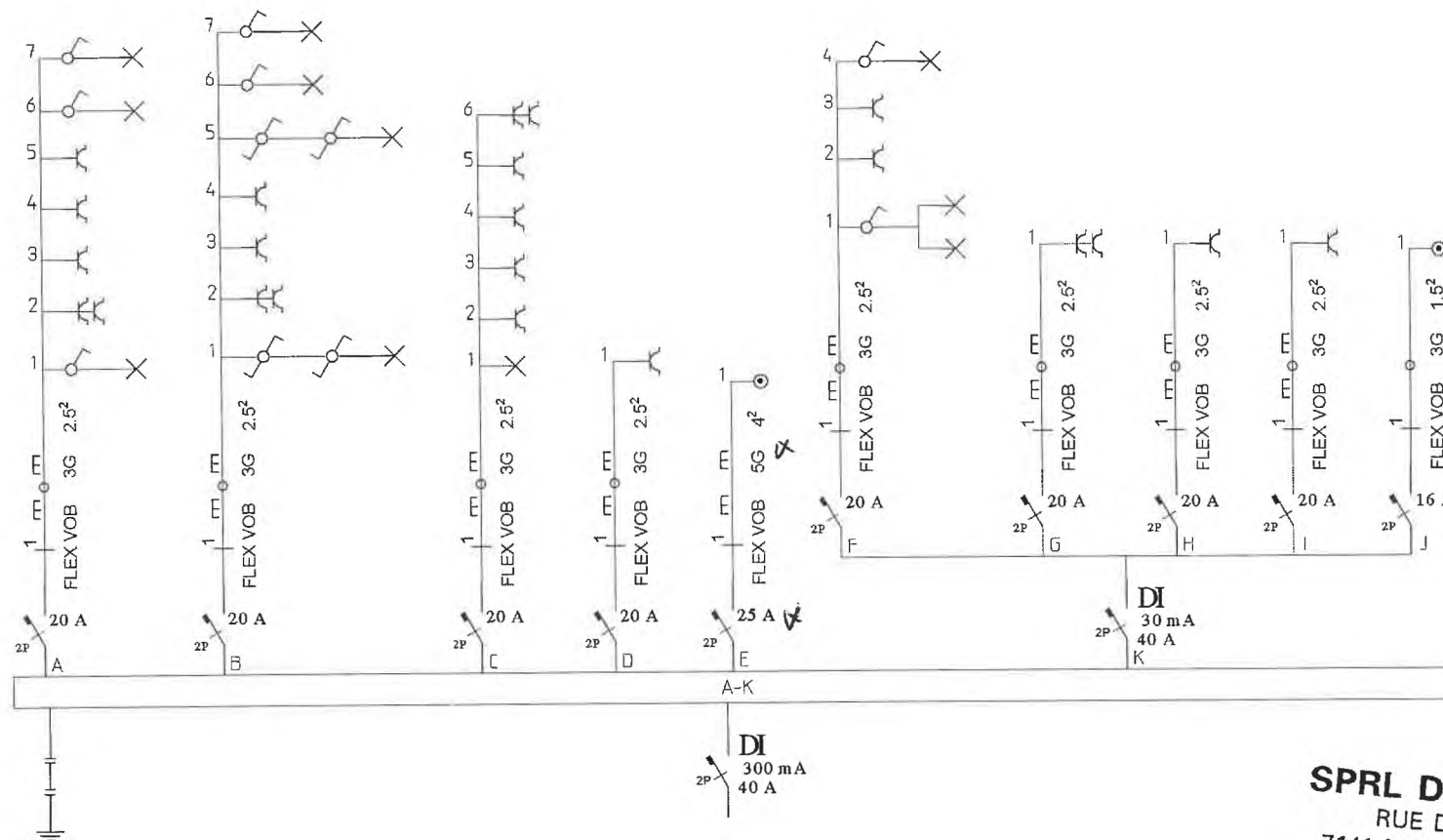

SPRL DAVID FRABEL
 RUE DE NAMUR , 28
 7141 MONT STE ALDEGONDE
 Tél&Fax 064/44.10.09 GSM 0475/420885
 TVA BE0456.314.328

Eendraadsschema/Schéma unifilaire

INSTALLATEUR	KEURING/CONTROLE	WERF/CHANTIER	1N, (400V)/230V~
Naam/Nom S P R L FRABEL BTW / TVA BE 456.314.328 Datum/Date 04-10-2006 Handtek/S ign	Organis. - Naam/Nom - Datum/Date Handtek/S ign	Naam/Nom SA SOTRABA Straat/Ruc Grand Place Gemeen/Comm 7181 ARQUENNES Handtek/S ign	FIX-O-CAD 02541