



- AV Antwerpen - Limburg : Tél.: 03 221 86 11
- AV Brabant : Tél.: 02 674 57 11
- AV Oost & West Vlaanderen : Tél.: 09 244 77 11
- AV Wallonie : Tél.: 081 432 611

Code PC Rési.

121

Personnes respc	RAPPORT n°: <u>C15/0574/446</u>
Nom, Prénom:	Membre n°: Quittance n°:
N° de TVA:	Installation: Nom:
ou n° de la carte d'identité:	Adresse: <u>Rue Hérol no 66</u>
Distributeur: <u>Electraliel</u>	<u>160 Chapelle les H.</u>
.....	Date de visite: <u>4/08/2003</u>
.....	Propriétaire ou Mandataire: Tél.:
Compteur: n°: index:	Nom, Prén
Type de comptage: <input checked="" type="checkbox"/> jour - <input type="checkbox"/> bihoraire - <input type="checkbox"/> nuit -	Adresse:
.....	Demandeu

Type de visite: 270 271 276 RGIE Nature de l'installation: Nouvelle Extension Modifi. Existante Temporaire

Contrôle sur base des prescriptions du: RGIE: art. 86 87 88 95 RGPT R.T. de la Cie d'électricité

Installation conçue pour la tension de 2x230 V, AC, Protection branchement: 40^{max} A Type: en sauto

Description du branchement: Type câble: EXUS Section: 4 x 16 mm²

Alimentation tableau principal: 4 x 16 mm² Nbre de tableaux: 3 Nombre de circuits terminaux: 31

Type de prise de terre: point Résistance de dispersion: 9.1 Ohms Isolement général: 5 M Ohms

PROCES-VERBAL DE CONTROLE D'UNE INSTALLATION ELECTRIQUE A BASSE TENSION

DESCRIPTION DE L'INSTALLATION: les schémas de position et unifilaires font parties intégrantes du rapport

INFRACTIONS (voir la signification des numéros au verso):

peut

Le différentiel général était - a été - plombé

L'installation électrique doit être recontrôlée avant le 8/2005 ainsi que avant la mise en service de modifications ou extensions importantes telle que l'ajout d'un circuit.

Conclusion:

LA NOUVELLE INSTALLATION ELECTRIQUE EST - N'EST PAS - CONFORME AUX PRESCRIPTIONS REPRISSES CI-DESSUS.
 L'INSTALLATION ETAIT - PEUT ETRE - NE PEUT PAS ETRE - MISE SOUS TENSION

PROCES-VERBAL DE CONTROLE DE L'INSTALLATION EXISTANTE (ART. 276 DU RGIE)

INFRACTIONS sur la partie existante (voir la signification des numéros au verso):

Les installations doivent faire l'objet d'un nouveau contrôle avant le

Conformément à l'art. 274 de RGIE, les travaux nécessaires pour faire disparaître les infractions constatées au moment de la visite doivent être exécutés sans retard et toutes mesures adéquates doivent être prises pour qu'art cas de maintien en servi-
 c

Annexes 10/SONIF
5/POSIT
 VISA DU DISTRIBUTEUR:

Pour le Directeur général
 Nom, N° Agent, Signature 0574

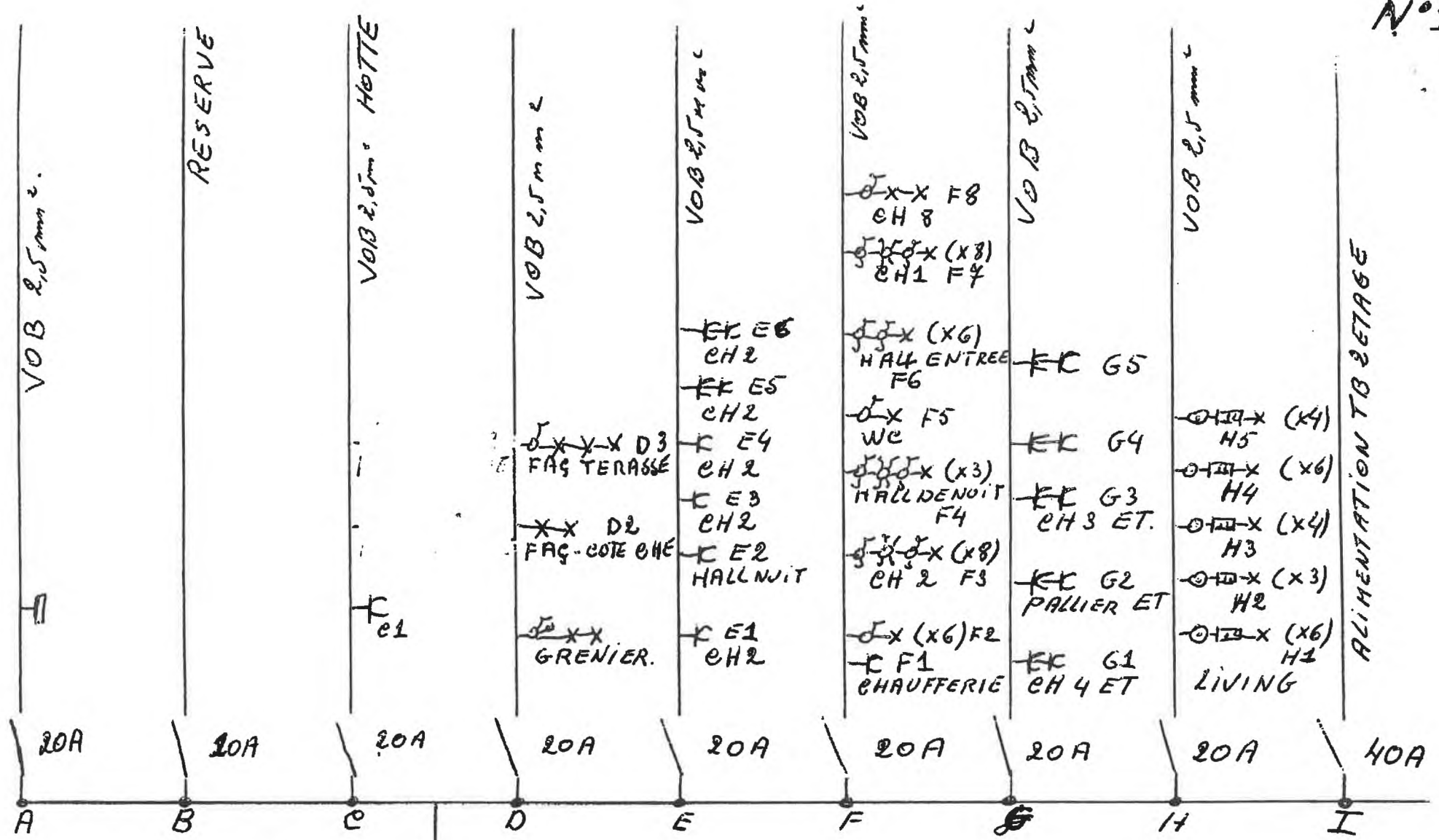

DIFF. G
300MA 40A
4X10

4
AIB-VINCENTE BELGIUM
Georges CABAN
1974

RUE-HECO - CHAPPELLE-LEZ-HERLAIMON
CARTE N°: 350 0112 771 79

SIGNATURE:

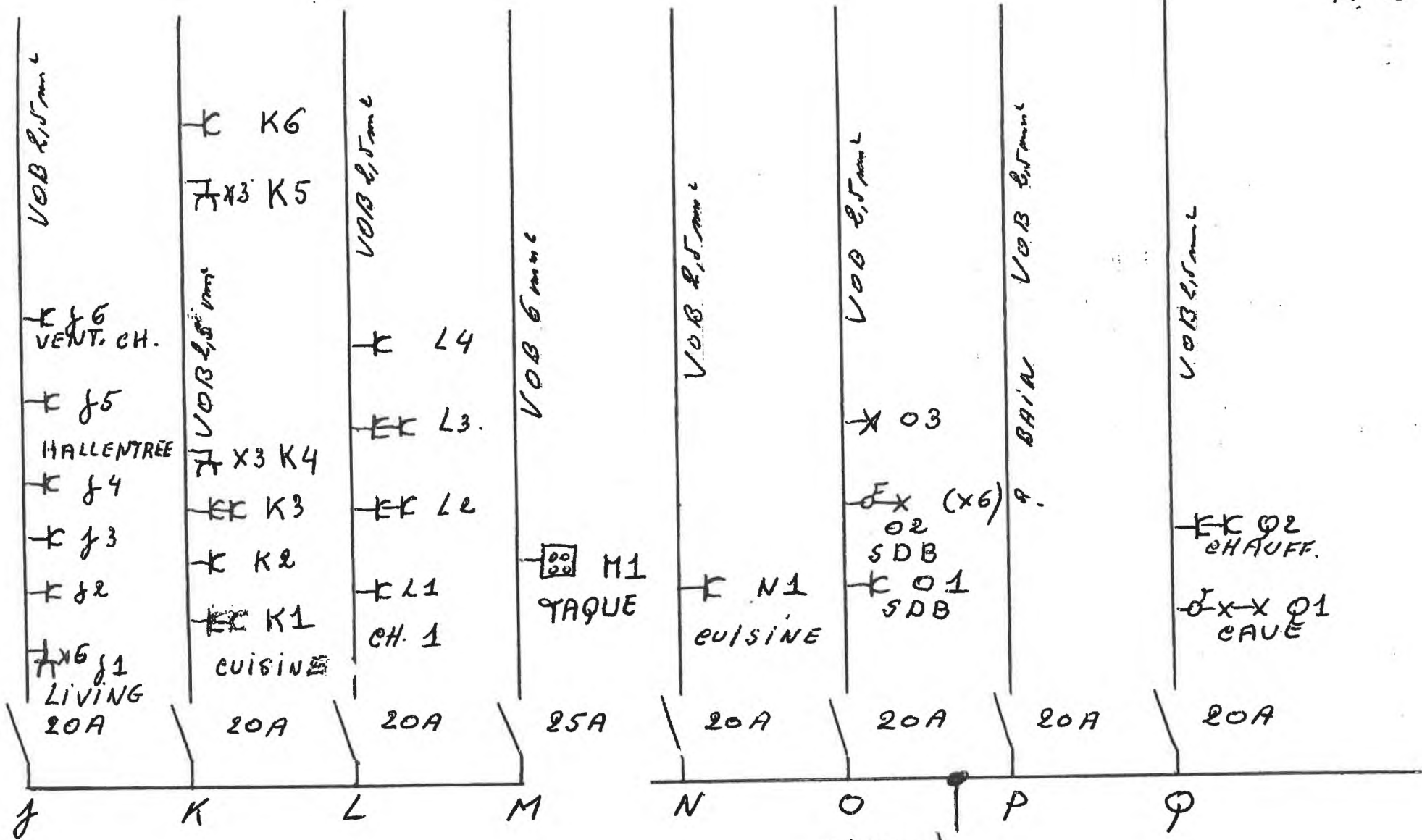

DIF 30MA
40AMP

4/8/07

M&S NICOTTE BELGIUM
Georges ORBAN
0574

[Handwritten signature]

[Handwritten signature]

R	S	T	U	V	W	X	Y	Z	R.
20A	20A	20A	20A	20A	20A	20A	10A	20A	40A
T RA GRAVE	T ST CHAUFFERIE	T TL CHAUFFERIE	ALI EUISINE VOB 8,5m	ALI EUISINE VOB 8,5m	RESERVE VOBERM	T XL VOB 8,5m	ALI chauffage. chaudière	RESERVE	Rementation TBS 1920m.
VOB 8,5m	VOB 8,5m	VOB 8,5m							

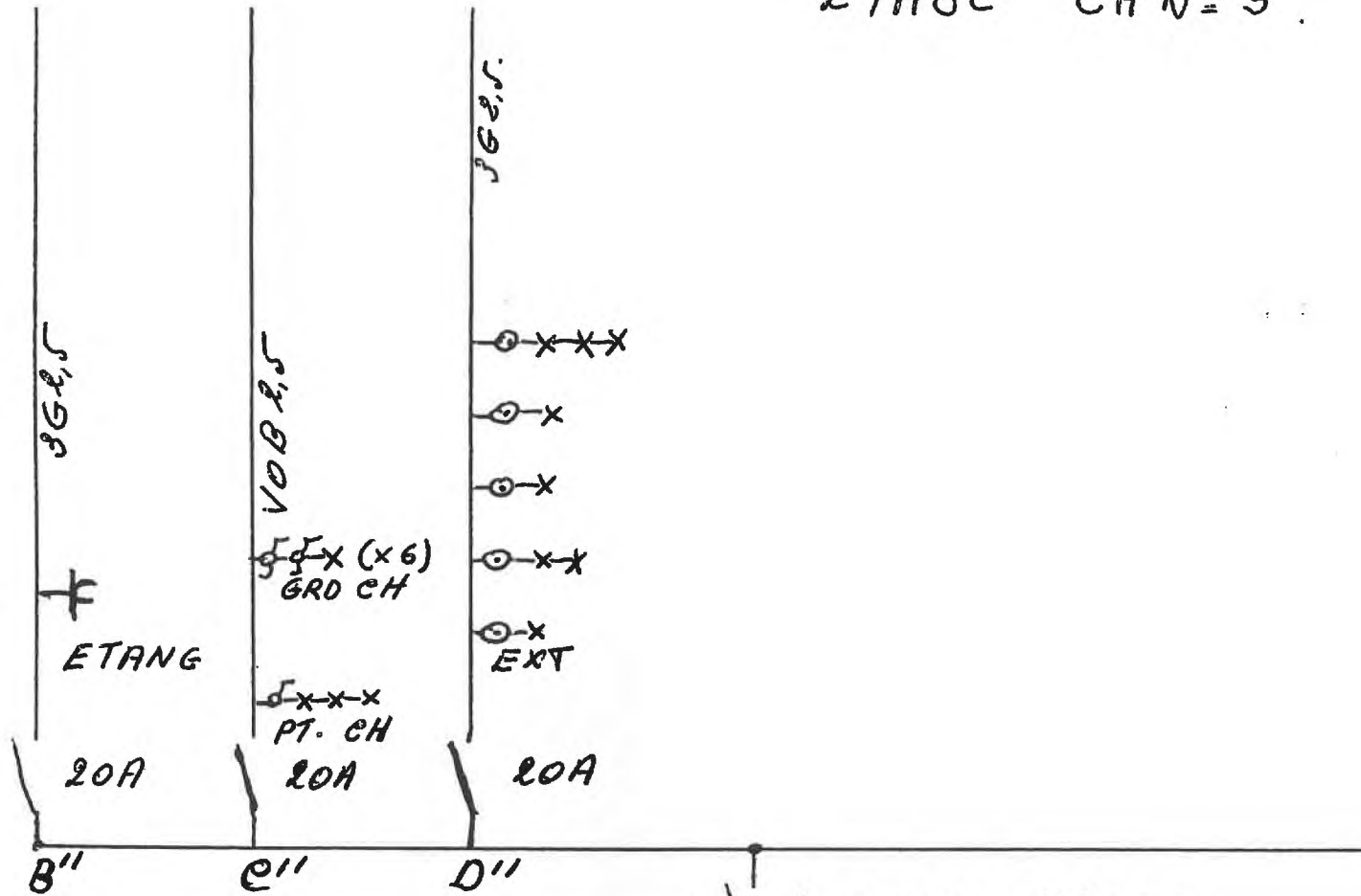

A'' 40A TB2 ETAGE

3610

40A I TBG REZ

4/8/03
 AIB INGOTTE BELGIUM
 Georges ORBAN
 0574

TB3 GARAGE

N°5

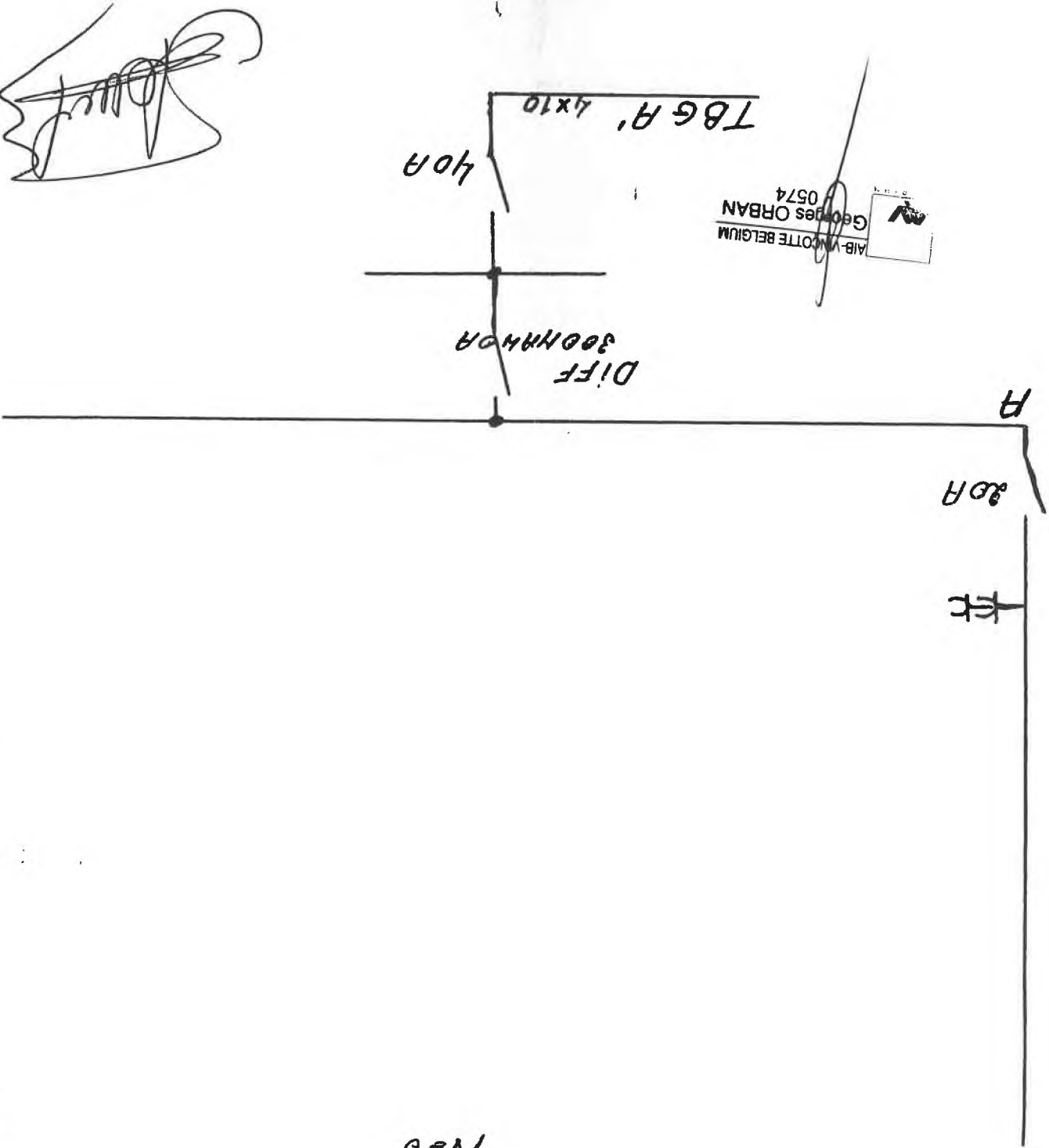

ETANG

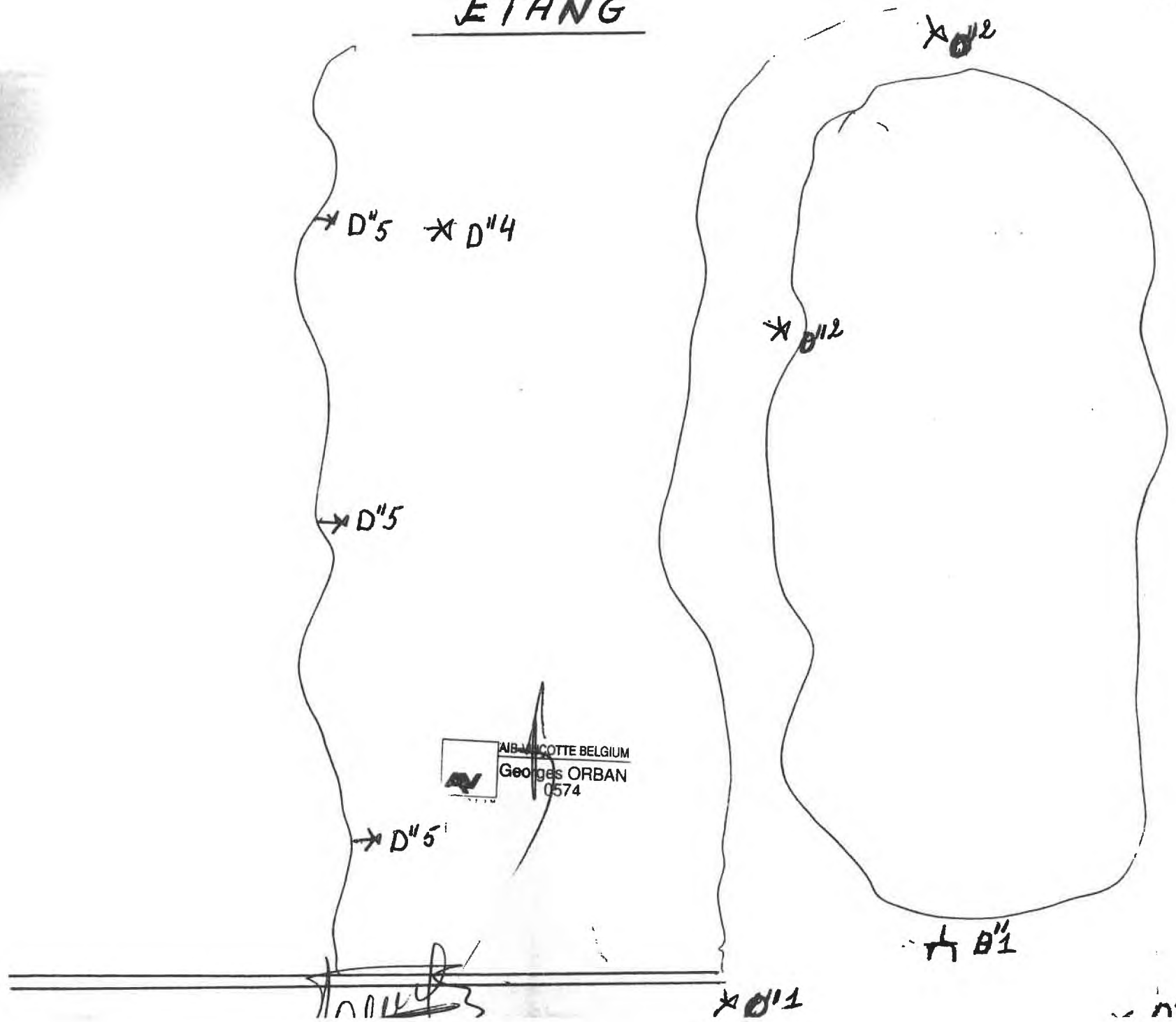

AIB-LI-COTTE BELGIUM
Georges ORBAN
0574

[Handwritten signature]

n''₂

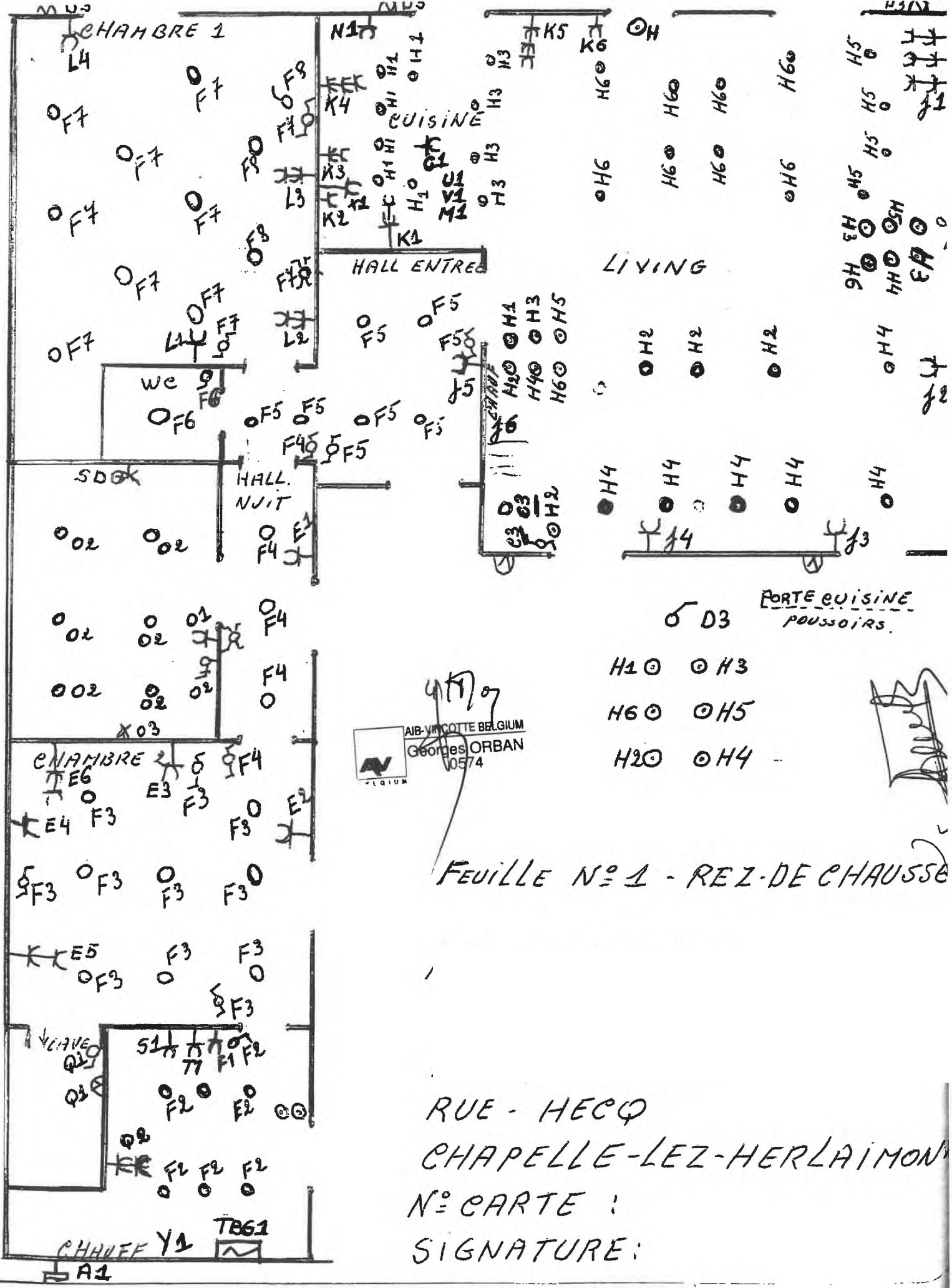

AIB-VINCOTTE BELGIUM
 Georges ORBAN
 0574

D3
 H1 ⊙ ⊙ H3
 H6 ⊙ ⊙ H5
 H2 ⊙ ⊙ H4

FEUILLE N° 1 - REZ-DE-CHAUSSE

RUE - HECQ
 CHAPELLE-LEZ-HERLAIMON
 N° CARTE :
 SIGNATURE:

ETAGE
FEUILLE N°2

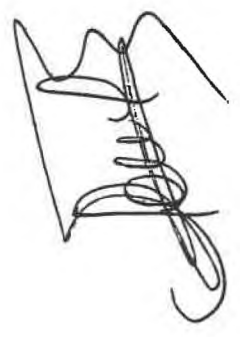
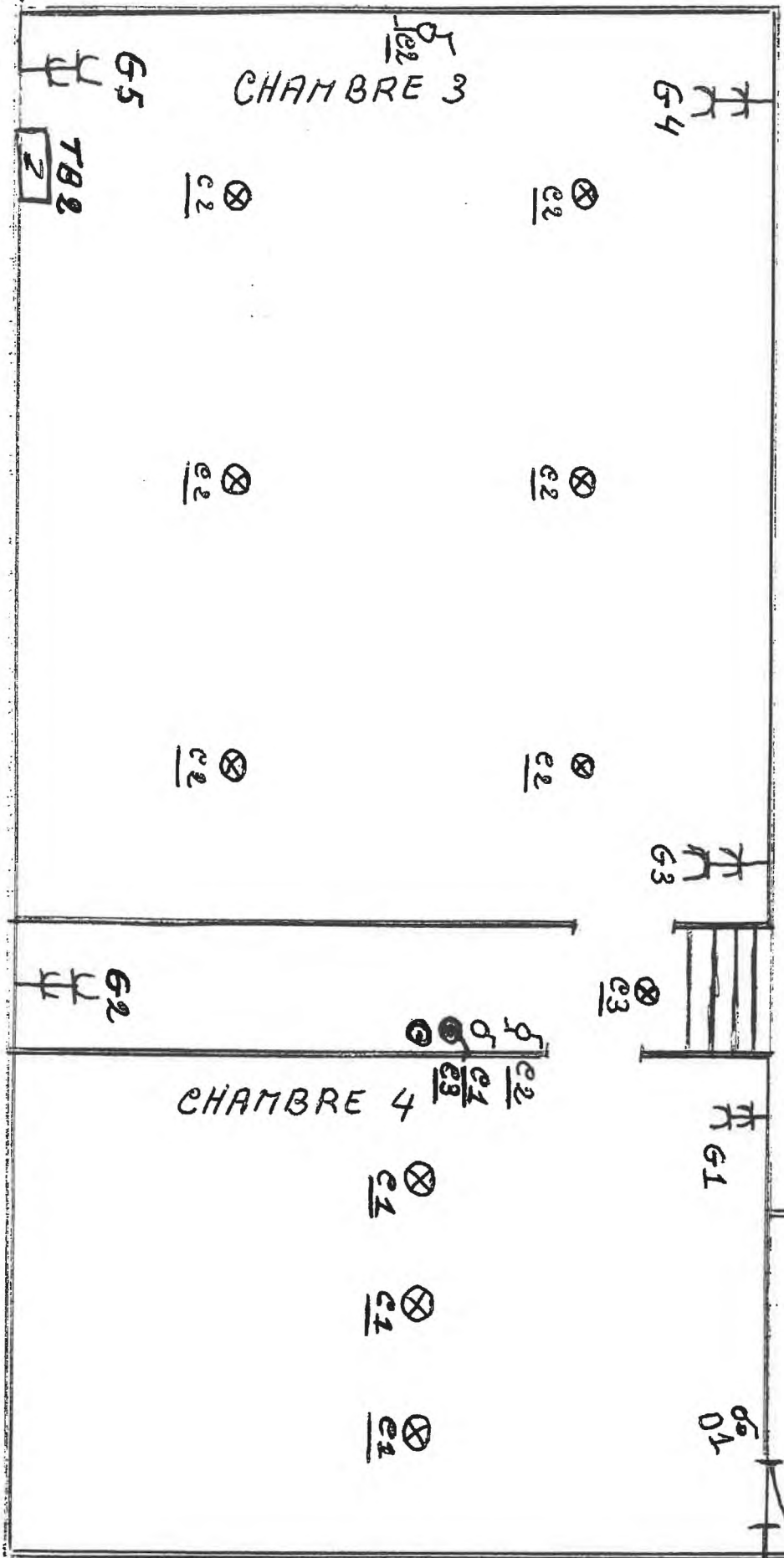

(Handwritten signature)
A. VINCOTTE BELGIUM
Georges ORBAN
0574

GRENIER

⊗ D1
⊗ D1

CAVE

FEUILLE N° 3

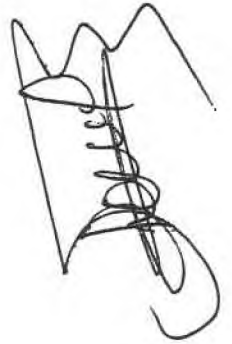
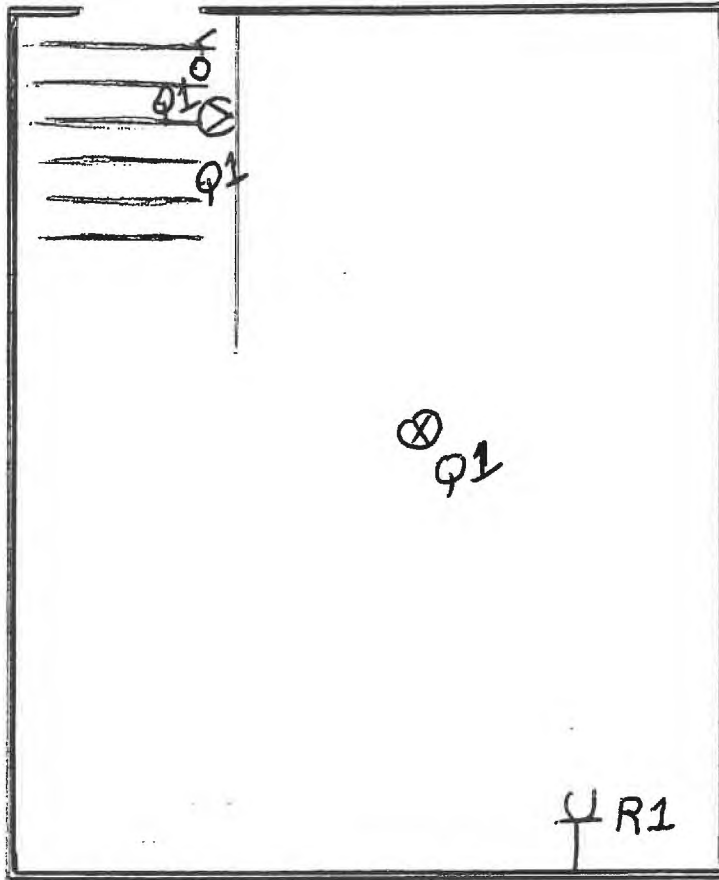

4787

LAB. VINÇOTTE BELGIUM
Georges ORBAN
0574

GARAGE

FEUILLE N° 4

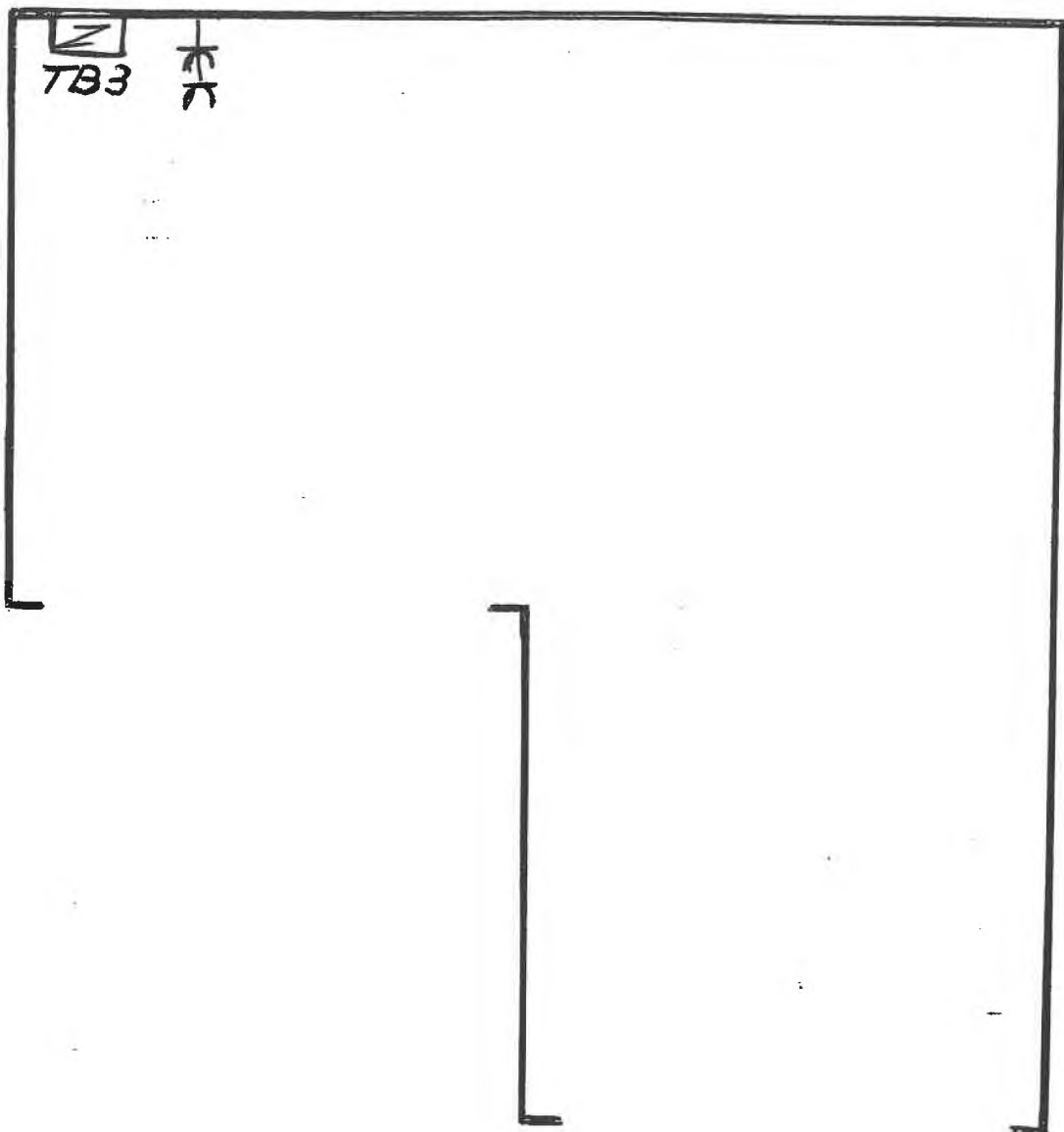

LUXEMBOURG BELGIUM
Georges ORBAN
0574